

2025 - 2026 YIL: 5 SAYI: 5

Kapak Tasarımı:
Yusuf Barış KORKMAZ

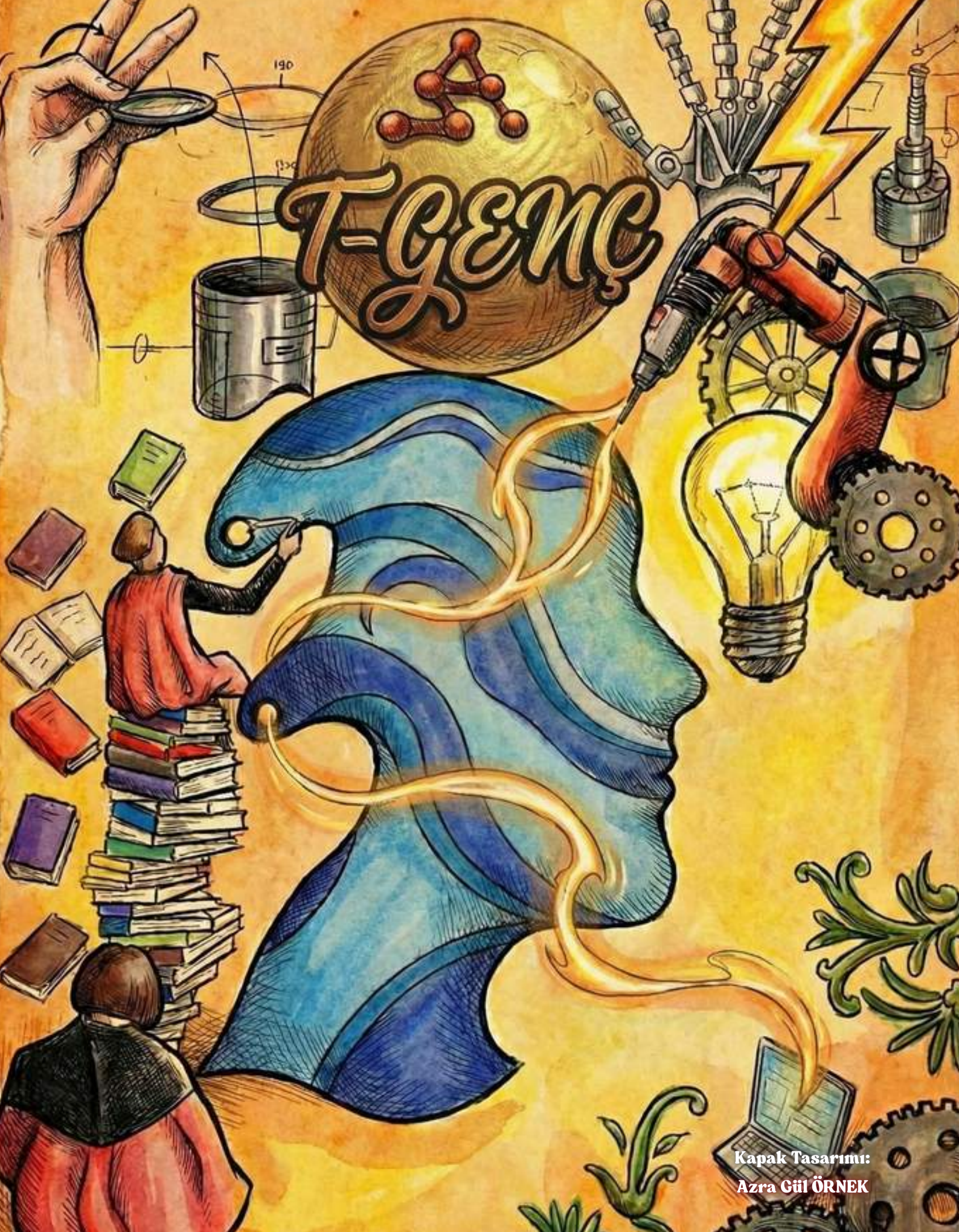

Kapak Tasarımı:
Azra Gül ÖRNEK

T▸Genç



Editör

Sevde Merve ERYILMAZ

TÜRK DİLİ VE EDEBİYATI ÖĞRETMENİ

Ön söz

Biz Altınküre Teknokent Koleji olarak bu yolculuğa çıkmak için en doğru/güzel zamanın lise dönemi olduğunun farkındayız. Zira öğrencinin entelektüel birikiminin önkoşulları liselerde hazırlanır. Birey, kendini büyük ölçüde lise yıllarında inşa eder, keşfeder, fark eder... Bu sebeple de öğrencilerimizle lise yıllarında böyle bir yolculuğa çıkmanın heyecanını yaşıyoruz. Bu yolculukta dâimâ onların yanındayız. Elinizdeki bu dergi de bu yolculuğun ürünlerinden biridir.

Pavese, "Günleri değil, anları hatırlarız." der. Bir öğrenci de okulda geçen günlerinden çok zihninde etki bırakmış anlarını hatırlar. Bu sebeple hayâlin, okumanın, yazmanın rehber olduğu bir yolculukta öğrencilerimizle birlikte "hatırası kalbe ışıklarla dökülecek" anlar biriktirme gayretindeyiz. Şimdi siz okurlarımızı da hayâlin, okumanın, yazmanın rehber olduğu bu yolculuğa/güzel anlara göz atmaya davet ediyoruz.

Eğitim, her şeyden önce öğrenci ile öğretmenin birlikte çıktığı bir yolculuktur. Merak taşlarıyla döşenmiş bir yolda; hayâlin, okumanın, yazmanın rehber olduğu bir yolculuk...

Bu sahih yolculukta önemli olan bir yere ulaşmak değil, yolda kalmayı başarabilmektir. Muhabbet taşlarıyla döşenmiş bu yolda öğretmen, öğrencisine "Hoşça bak zâtına kim zübde-i âlemsin sen/Merdüm-i dîde-i ekvân olan âdemsin sen" diyerek bir ayna tutar. Talebeyse bu ayna aracılığıyla kendini bilmek için gayret gösterir, "İlim ilim bilmektir/İlim kendin bilmektir/Sen kendini bilmezsin/Bu nice okumaktır" diyen Yûnus'a kulak verir... Bu uzun yolda; öğretmen öğrencisinin büyü'mesi, kendi sadâ'sını bulması için elinden geleni yapar, "kalp" gözüyle bakar ona. Öğrenciliğin çok zaman uyanıkken rüya görmek olduğunu böyle böyle öğrenir öğrenci.

Desteklerinden dolayı,
Sakarya Altınküre Teknokent Koleji Yön. Kurulu Temsilcisi Sn. Metin ASLAN'a,
Okulumuzun Dergi Komisyon üyelerine ve bize destek veren tüm öğretmen ve öğrencilerimize teşekkür ederiz.

T·Genç

ALTINKÜRE TEKNOKENT KOLEJİ
2025 - 2026
YIL : 5 SAYI : 5

Yayın Ekibi:
Sevde Merve ERYILMAZ
Türk Dili ve Edebiyatı Öğretmeni
Önder Kocaman
Makine ve Tasarım Teknolojileri Bölüm Şefi
Zeynep Ayça MISIRLI
Türk Dili ve Edebiyatı Öğretmeni

Sayfa Tasarım Ekibi:
Önder KOCAMAN
Makine ve Tasarım Teknolojileri Öğretmeni
Ömürcan AYDOĞDU
Elektrik Elektronik Teknolojileri Öğretmeni
Yusuf Barış KORKMAZ
Makine ve Tasarım Teknolojileri Öğrencisi

Editör:
Sevde Merve ERYILMAZ
Türk Dili ve Edebiyatı Öğretmeni

@altnkureteknokentkoleji9582
altinkureteknokentkoleji
altinkureteknokentkoleji
altinkure-teknokentkoleji

İçindekiler

03 **ÖN SÖZ**

06 - 11 **ALTINKÜRE TEKNOKENT KOLEJİNDE MESLEK DERSLERİ**
MAKİNE VE TASARIM TEKNOLOJİLERİ
ELEKTRİK ELEKTRONİK TEKNOLOJİLERİ

12 - 13 **ALTINKÜRE TEKNOKENT KOLEJİNDE TÜRK DİLİ VE EDEBİYATI DERSLERİ**
Şiir Ezberi
Şiir Dinletisi
Gezi

14 - 15 **ALTINKÜRE TEKNOKENT KOLEJİNDE MATEMATİK DERSLERİ**
Dünya Fibonacci Günü Kutlaması
Temel Matematik Kursu

16 - 17 **ALTINKÜRE TEKNOKENT KOLEJİNDE FİZİK DERSLERİ**
Elektrik Devre Deneyi
Su ve Yay Dalga Deneyi
Kuvvet Oyunu

18 - 19 **ALTINKÜRE TEKNOKENT KOLEJİNDE KİMYA DERSLERİ**
Laboratuvar Çalışmaları
Özel Etkinlikler ve Workshop

20 - 21 **ALTINKÜRE TEKNOKENT KOLEJİNDE BİYOLOJİ DERSLERİ**
Laboratuvar Deneyimleri

ALTINKÜRE TEKNOKENT KOLEJİNDE COĞRAFYA DERSLERİ 22 - 23
Dersi İşleme Tarzımız
Seminerler
Erozyon Deneyi

ALTINKÜRE TEKNOKENT KOLEJİNDE TARİH DERSLERİ 24 - 25
Kitap Okuma Etkinliği
Sahada Tarih: Gezi
Sosyal Etkinlikler

ALTINKÜRE TEKNOKENT KOLEJİNDE FELSEFE DERSLERİ 26 - 27
Haftanın Filozofu Etkinliği
Drama Etkinlikleri
Münazara

ALTINKÜRE TEKNOKENT KOLEJİNDE DİN KÜLTÜRÜ VE AHLÂK BİLGİSİ DERSLERİ 28 - 29
Kandil Programı
Dünya Engelliler Günü Etkinliği

ALTINKÜRE TEKNOKENT KOLEJİNDE BEDEN EĞİTİMİ VE SPOR DERSLERİ 30 - 31
Konferanslar
Başarı Ödülleri

ALTINKÜRE TEKNOKENT KOLEJİNDE REHBERLİK 32 - 33
2025'e Yön Veren Yeni Adımlar
Birlikte Daha Güçlü Bir eğitim Yılı

ALTINKÜRE TEKNOKENT KOLEJİNDE İNGİLİZCE 34 - 35
Dünyaya Açılan Bir Kapı
İngilizce Kulübü

BÖLGESEL VE ULUSAL BAŞARILARIMIZ 36- 37

KULÜPLERİMİZ 38

ALTINKÜRE TEKNOKENT KOLEJİNDE MESLEK DERSLERİ



- **Elektrik Elektronik Teknolojileri**

Elektrik Tesisatı ve Dağıtımı

- **Makine ve Tasarım Teknolojileri**

Endüstriyel Ürünler Tasarımı

Geleceğinizi bugünden şekillendirmek ister misiniz?

Altınküre Teknokent Koleji, Elektrik-Elektronik ve Makine-Tasarım bölümleriyle öğrencilerimizi çağın teknolojisine hazırlıyoruz!

Donanımlı atölyelerde, uzman kadroyla teoriyi pratiğe dönüştür, becerini ortaya koy.

Üniversiteye yerleşmede öncelik, yurtdışı staj fırsatları, iş ve eğitim imkânları öğrencilerimizi bekliyor.

Üniversite garantili meslek programıyla hem kariyerinizi hem de geleceğinizi güvence altına alın. Öğrencilerimiz hayata hazır, güçlü bir geleceğe hazır!

MAKİNE VE TASARIM TEKNOLOJİLERİ

ENDÜSTRİYEL ÜRÜNLER TASARIMI

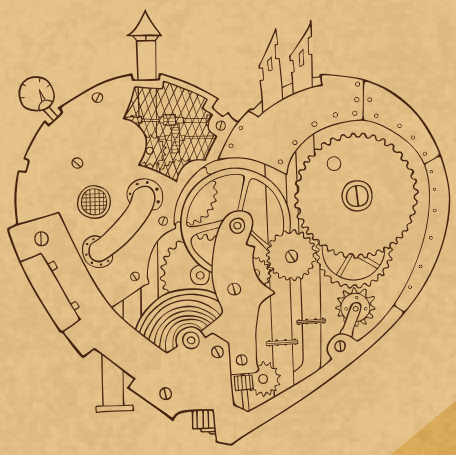

"hayal et, tasarla, gerçekleştir!"

Günlük hayatımızda kullandığımız sandalye, telefon, su şişesi, masa lambası gibi birçok ürünün arkasında büyük bir emek, bilgi ve hayal gücü vardır. İşte bu ürünlerin ortaya çıkmasını sağlayan süreçte endüstriyel ürün tasarımcıları başroldedir!
Okulumuzda yer alan Makine ve Tasarım Teknolojileri Alanı – Endüstriyel Ürünler Tasarımı Dalı, işlevsel ve estetik ürünler tasarlamak isteyen öğrencilere hem teorik hem uygulamalı bir eğitim sunar.

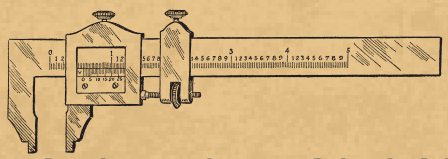



Neler Öğreniyoruz?



Bu dalda eğitim gören öğrenciler

- Teknik resim çizmeyi ve yorumlamayı,
- Bilgisayar destekli tasarım (CAD) programlarını kullanmayı (Solidworks, Autocad),
- Bilgisayar destekli üretim (CAM) programlarını kullanmayı (Artcam ve 3D yazıcı dilimleme),
- Malzemeleri tanımayı ve uygun üretim yöntemlerini seçmeyi,
- Gerçek ürünlerin prototiplerini oluşturmayı öğrenir.

Ayrıca tasarım sürecinde yaratıcı düşünme, problem çözme ve estetik anlayış gibi beceriler de gelişir.

Gelecekte Sizi Neler Bekliyor?

- Otomotiv, mobilya, beyaz eşya ve elektronik gibi sektörlerde,
- Tasarım ve AR-GE departmanlarında,
- 3D modelleme ve prototipleme alanlarında, çalışma imkânı bulabilir.

Ayrıca isterlerse üniversitelerde ilgili bölümlere geçiş yaparak akademik kariyerlerini sürdürebilirler.

Bu alanda yetişen öğrenciler



"Tasarım, sadece bir ürün değil; bir fikrin hayata geçmesidir."

Eğer sen de üretmeyi, yenilikler keşfetmeyi ve hayal gücünü işe dönüştürmeyi seviyorsan, **Endüstriyel Ürünler Tasarımı Dalı tam sana göre.**

“endüstriyel tasarım;
fikirle üretimin buluşma noktasıdır.”



















ELEKTRİK ELEKTRONİK TEKNOLOJİLERİ

ELEKTRİK TESİSATI VE DAĞITIMI

Geleceğin Enerjisini Bugünden Üretiyoruz

Altınküre Teknokent Koleji olarak biz, teknolojinin yalnızca bir araç değil, aynı zamanda düşünme biçimi olduğuna inanıyoruz. Elektrik bölümü derslerinde amacımız; öğrencilerimizin sadece devreleri değil, yeniliği, mühendisliği ve üretimi de kavramalarını sağlamaktır.

"Elektrik Hayattır" Her öğrenci, öğrenip kurduğu devreyi, enerji sistemlerini ve elektriğin hayatı nasıl kolaylaştırıp şekillendirdiği ve değiştirdiğini keşfeder.

Atölyelerimiz:

Küçük Bir Endüstri Alanı

Elektrik bölümünün en güçlü yönlerinden biri, sahip olduğumuz modern uygulama atölyeleridir.

Atölyemizde:

- Temel elektrik elektronik uygulama malzemeleri ve setleri,
- Tesisat montaj panoları ve malzemeleri,
- Otomasyon pano montaj setleri,
- Endüstriyel panolar,
- PLC eğitim kitleri,
- Proje çizimleri ve yazılımlar için bilgisayar laboratuvarı
- Ölçüm cihazları ve güvenlik ekipmanları bulunur.

Her öğrenciye uygulama sırasında bir iş alanı tahsis edilir. Bu sayede öğrencilerimiz, endüstriyel bir ortamda çalışmaya hazır refleksler kazanır.

Derslerde sadece devre kurmak değil, aynı zamanda iş güvenliği kültürü, enerji verimliliği, yenilenebilir kaynak bilinci gibi değerler de kazandırılır. Çünkü bizim için önemli olan yalnızca bir devrenin çalışması değil, o devrenin sürdürülebilir bir geleceğe hizmet etmesidir.

"Yaparak Öğrenme" Modeli ile Gerçek Deneyim

Elektrik bölümünde işlenen her ders, teorinin uygulamayla iç içe geçtiği bir atölye ortamında yürütülür. Öğrencilerimiz klasik anlatımın ötesine geçerek, her konuyu elleriyle deneyimleme fırsatı bulur.

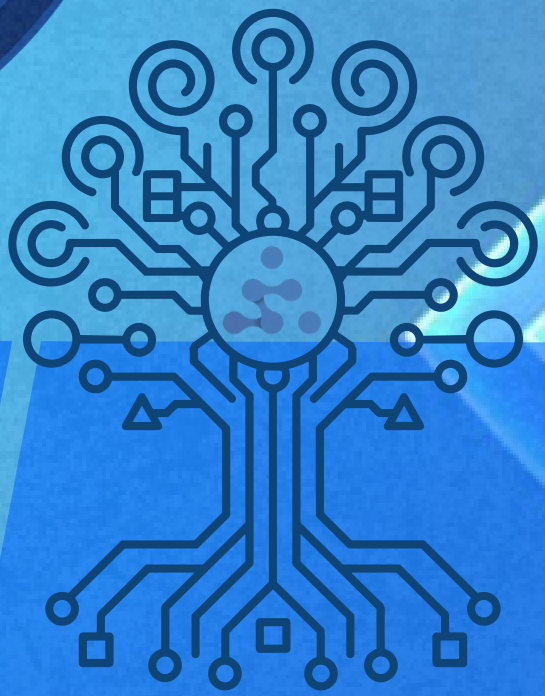

- Temel Elektrik Elektronik Atölyesi dersinde temel elektrik ve elektronik malzemelerini, kullanım yerlerini, devre bağlantılarını öğrenir. Bu malzemelerle çeşitli elektrik elektronik devreler kurlar ayrıca ölçü aletlerini kullanmayı öğrenerek gerilim, akım direnç gibi çeşitli elektriksel büyüklükleri ölçerler.
- Elektrik Tesisat Atölyesi dersinde öğrenciler, okul içinde kurulan örnek daire panoları üzerinde priz, anahtar ve aydınlatma sistemlerini birebir kurarlar. Akıllı ev sistemleri, alarm sistemleri, görüntülü diyafon ve kamera sistemlerini kurmayı öğrenirler.
- Pano Atölyesi dersinde fabrikalarda kullanılan otomasyon panolarını, dağıtım panolarını, kompanzasyon panolarını kurmayı ve asenkron motoru zaman rölesi, kontaktör, sürücü gibi malzemelerle istenilen şekilde yönetmeyi öğrenir.

Bu şekilde her öğrenci, mezun olduğunda sadece formül bilen değil, çalışan sistemler kurabilen bir teknisyen hâline gelir.

Teknokent Ruhu: Proje Tabanlı Öğrenme

Altınküre Teknokent Kolejinin en önemli farklarından biri, eğitim programının merkezinde proje kültürünün yer almasıdır. Elektrik bölümü öğrencilerimiz dönem boyunca bireysel veya takım hâlinde bir proje geliştirirler.
Bu projeler sadece ders kapsamında kalmaz;
Her yıl düzenlediğimiz "Teknokent Teknoloji ve İnovasyon Fuarı" etkinliğinde öğrencilerimiz kendi projelerini sergilerler. TÜBİTAK, TEKNOFEST ve yerel teknoloji fuarlarında da sergilenir. Öğrencilerimiz, yaptıkları çalışmalarla gerçek mühendislerle aynı sahnede yer alma gururunu yaşar.

- Kodlama ile Bütünleşmiş Elektrik Elektronik Eğitimi

Günümüz elektroniği yalnızca kablo ve devrelerden ibaret değildir. Bizim derslerimizde Arduino, mikrodenetleyiciler ve sensör sistemleri de aktif olarak kullanılır.
Öğrenciler:

- Arduino kartlarıyla sensör kontrollü aydınlatma sistemleri kurar,
- Röle ve transistör sürücülerle gerçek yükleri programlanabilir hâle getirir,
- PLC kodlaması yaparak otomasyon sistemlerini yönetmeyi öğrenir,
- Bilgisayarda kodlama yaparak PLC yazılım-donanım entegrasyonunu öğrenirler.

Böylece bir öğrencimiz aynı anda hem teknisyen, hem programcı, hem de yenilikçi bir tasarımcı kimliğine sahip olur.

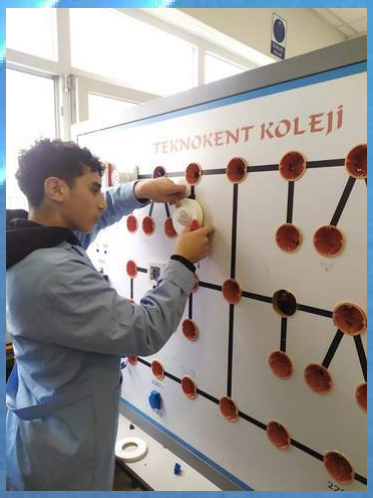



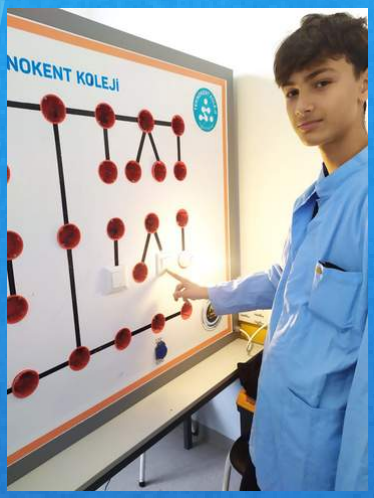

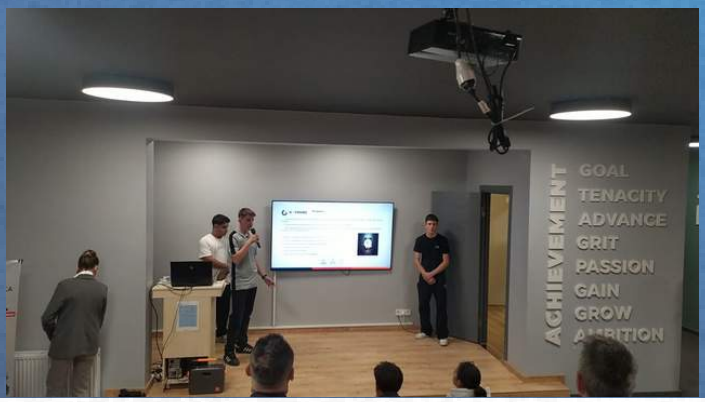



Türk Dili ve Edebiyatı

Öğrencinin entelektüel birikiminin önkoşulları liselerde hazırlanır. Çünkü birey, kendini büyük ölçüde lise yıllarında inşa eder, keşfeder, fark eder... Türk Dili ve Edebiyatı zümresi olarak bu sürecin öneminin farkındayız. Bu sebeple de öğrencilerimizin kendilerine özgü bir kimlik sahibi olarak okulumuzdan mezun olmaları için gayret ediyoruz.

Türk Dili ve Edebiyatı dersinde öğrencilerimize bilgiyi ezber yönteminden ziyade yaşatarak öğretmeyi hedefliyoruz. Örneğin müfredat içerisinde önemli bir yer tutan roman ünitesi için Roman Kahramanları Festivali yaparak kitap okunmuyor diye şikâyet edilen bir dönemde öğrencilerimizin kitaplarla ünsiyet kurmalarını ve yazarlarla tanışmalarını sağlıyoruz.

Şiirler aracılığıyla diksiyon ve hitabet çalışmaları yaparken yazı çalışmaları ile de öğrencilerimizin hayal güçlerini harekete geçiriyor ve yazı dilinde gelişmelerini, kendilerini en iyi şekilde ifade etmelerini amaçlıyoruz.

Dünyamızın sınırlarını okuyarak genişletmek ve derinleştirmek için Türk Dili ve Edebiyatı derslerinde müzik eşliğinde okuyor, yazıyor ve hayâl ediyoruz...

Şiir Ezberi

Öğrencilerimiz Türk Dili ve Edebiyatı derslerinde her hafta bir şiir ezberleyerek hafızalarını geliştiriyor, kelime/şiir/şair bilgilerini artırıyorlar. Ezberledikleri şiiri arkadaşlarına okurken diksiyon ve hitabet çalışması da yapmış oluyorlar.



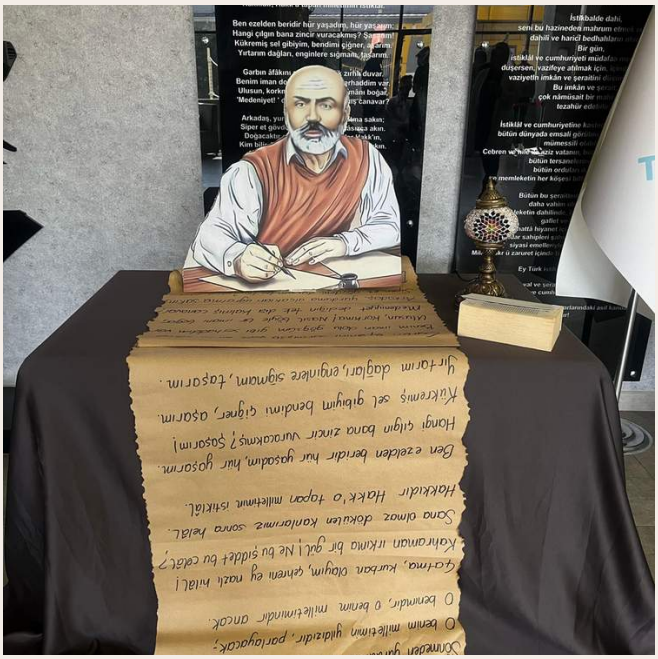

Gezi

Türk Dili ve Edebiyatı dersi kapsamında dilimizin, kültürümüzün ve tarihimizin izini sürmek için başkent Ankara'daydık!

Gezi kapsamında Kelime Müzesi, Mehmet Akif Ersoy Kültür Evi, Anadolu Medeniyetleri Müzesi ve Anıtkabir gezilerek öğrencilerimizin tarihî, kültürel ve edebî birikimlerine katkı sağlandı.

Unutulmaz anılar biriktiren öğrencilerimiz; bu gezi aracılığıyla gözlem yapma, yorumlama ve anlatım becerilerini geliştirme fırsatı bulurken aynı zamanda derse olan ilgiyi ve kalıcı öğrenmeyi de artırdılar.



Şiir Dinletisi

9 ve 10. Sınıf öğrencileri Türk Dili ve Edebiyatı dersi kapsamında "Önce Şiir Vardı" isimli bir şiir dinletisi yaptılar.

Kelimelerin sesle buluştuğu, duyguların dizelere dönüştüğü bu özel dinletide öğrencilerimiz, şiirin yalnızca okunan metinler değil; hissedilen, paylaşılan ve yaşatılan bir değer olduğunu bizlere bir kez daha gösterdi. Her mısrada emek, cesaret ve içten bir çaba vardı. Öğrencilerimizin sahneye taşıdığı bu duyarlılık, şiirin genç zihinlerde nasıl anlam bulduğunu görmek adına son derece kıymetliydi.









Temel Dil Bilgisi Kulübü

Temel Dil Bilgisi Kulübü; öğrencilerimizin Türkçeyi doğru, etkili ve bilinçli kullanma becerilerini geliştirmeyi ve üniversite sınav başarısını artırmayı amaçlıyor. Dilin inceliklerini öğrenen öğrencilerimiz, yazılı ve sözlü anlatımda kendilerini daha güçlü ifade etme fırsatı da buluyorlar.



Paragraf Soru Çözümü

Öğrencilerimizi, paragraf sorularının ağırlıkta olduğu üniversite sınavına bilinçli ve sistemli bir şekilde hazırlıyoruz. Bu doğrultuda her gün 10 soru, haftada toplam 70 paragraf sorusu çözdürerek okuma, anlama ve yorumlama becerilerini güçlendiriyoruz. Düzenli tekrar ve istikrarlı çalışmayla paragraf sorularında hız ve başarıyı artırmayı hedefliyoruz.

Seçmeli Ortak Türk Edebiyatı Dersleri

Derslerimizde öğrencilerimizi yalnızca metinlerle değil, sanat tarihiyle de buluşturuyoruz. Edebiyat ile sanatın iç içe geçmiş dünyasını keşfeden öğrencilerimiz, dönemleri ve eserleri çok yönlü bir bakış açısıyla öğreniyor. Disiplinler arası bu yaklaşım, derslerimizi daha anlamlı ve kalıcı kılıyor.

Dilimizin Zenginlikleri

Dilimizin Zenginlikleri Projesi kapsamında öğrencilerimiz, Türkçenin ifade gücünü ve kültürel derinliğini keşfettikleri çeşitli etkinlikler gerçekleştiriyor. Kelimelerle düşünmeyi, yorumlamayı ve üretmeyi öğrenen öğrencilerimiz, dil bilincini yaşayarak geliştiriyor.

MATEMATİK



ETKİNLİKLERLE MATEMATİK

Altınküre Teknokent Kolejinde matematik, düşünmenin en güçlü biçimidir. Her formül, yalnızca bir sonuç değil; bir bakış açısı, bir çözüm yolculuğudur. Öğrencilerimiz, problem çözmeyi bir alışkanlık haline getirir. Analitik düşünme, sabır, stratejik planlama ve dikkat...

Bu değerler, matematiğin sınıf duvarlarını aşarak yaşamın her alanına taşınır.





Deneyim temelli eğitim anlayışımızla, öğrencilerimizin her biri kendi potansiyelini keşfeder; sadece işlemleri değil, nedenleri de öğrenir. Böylece geleceğin mühendisleri, bilim insanları ve yenilikçileri, bugün bu sıralarda yetişir.



DÜNYA FIBONACCI GÜNÜ KUTLAMASI

Dünya Fibonacci Günü kutlamaları kapsamında okulumuz 10. Sınıf öğrencileri arasında Maarif Modele uygun bir bilgi yarışması yapıldı. Çocuklar hem öğrendi hem eğlendi.



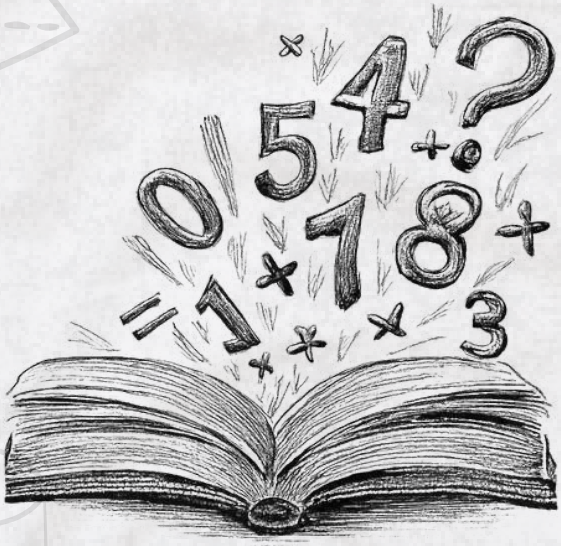

TEMEL MATEMATİK KURSU

Temel matematik düzeyi eksik ve bunun farkına varıp kapatmak isteyen öğrencilere kurs açıp el birliğiyle onların matematiğin eğlenceli ve gizemli dünyasına kapı aramalarını sağladık.

Fizik

Altınküre Teknokent Kolejinde fizik derslerini sevdirerek öğretmek en büyük hedefimiz. Çünkü fizik yalnızca formüllerden ibaret değildir; doğayı anlamanın, teknolojiyi geliştirmenin ve bilimin kapılarını aralamanın yoludur.

Derslerimizde grafik yorumlamalarından pratik püf noktalarına kadar her ayrıntı, öğrencilerimizin ilgisini artırır.

Zor görünen yorum–işlem birleşimi, bizde kolay ve anlaşılır hale gelir. Bilimsel temelli eğitim anlayışımızla öğrencilerimiz, hem günlük hayatta hem de geleceğin teknolojilerinde fiziğin önemini kavrayarak yetişir.

ELEKTRİK DEVRE DENEYİ

Elektriğin Tesla'dan sonraki halini elektrik deneyiyle gözlemleyerek hayata katıyoruz. Evdeki elektrikli cihazların biri çalışırken diğerinin neden çalışmadığını ya da kumanda pillerinin nasıl dizildiğini ezberleyerek değil pratikle öğrendik. Nedenini sorguladığımız için ezberci eğitimle değil; yorumlayarak öğrendik.

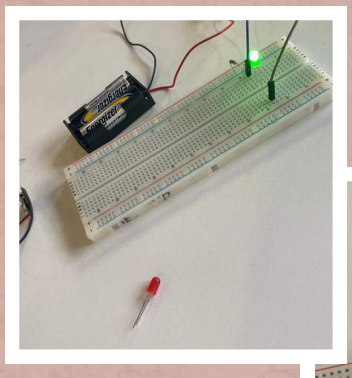

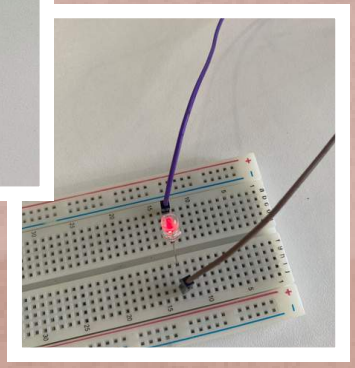



SU VE YAY DALGA DENEYİ

Dalgaların bize anlatmak istediği bilgiyi bir leğende ya da yayın enerjisinde bulabiliriz. Önemli olan gözlem yapabilmemizdir.



KUVVET OYUNU

En iyi bildiğimiz oyunlardan halat çekme oyununun fizik dersindeki yeri sandığımızdan fazlaymış. “Kuvvet” kelimesinin gerçek anlamını oyunla öğrenmiş olduk.

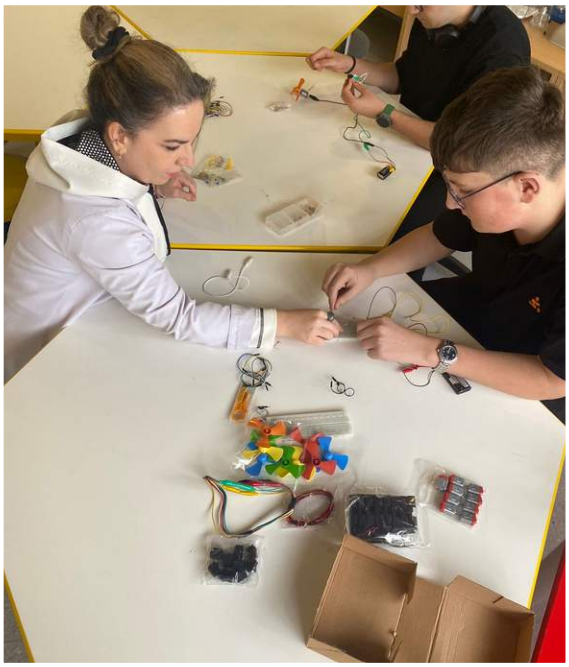

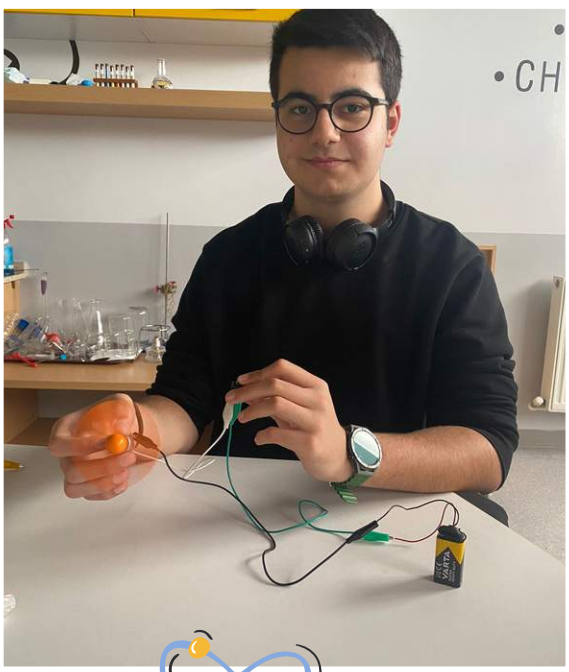



FİZİK DERSİNİN ZOR DEĞİL;

eğlenceli tarafını Altınküre Teknokent Kolejiyle bir kez daha görmüş olduk. Eğlencemiz; öğrenmemizi kolaylaştırdı.



KİMYA

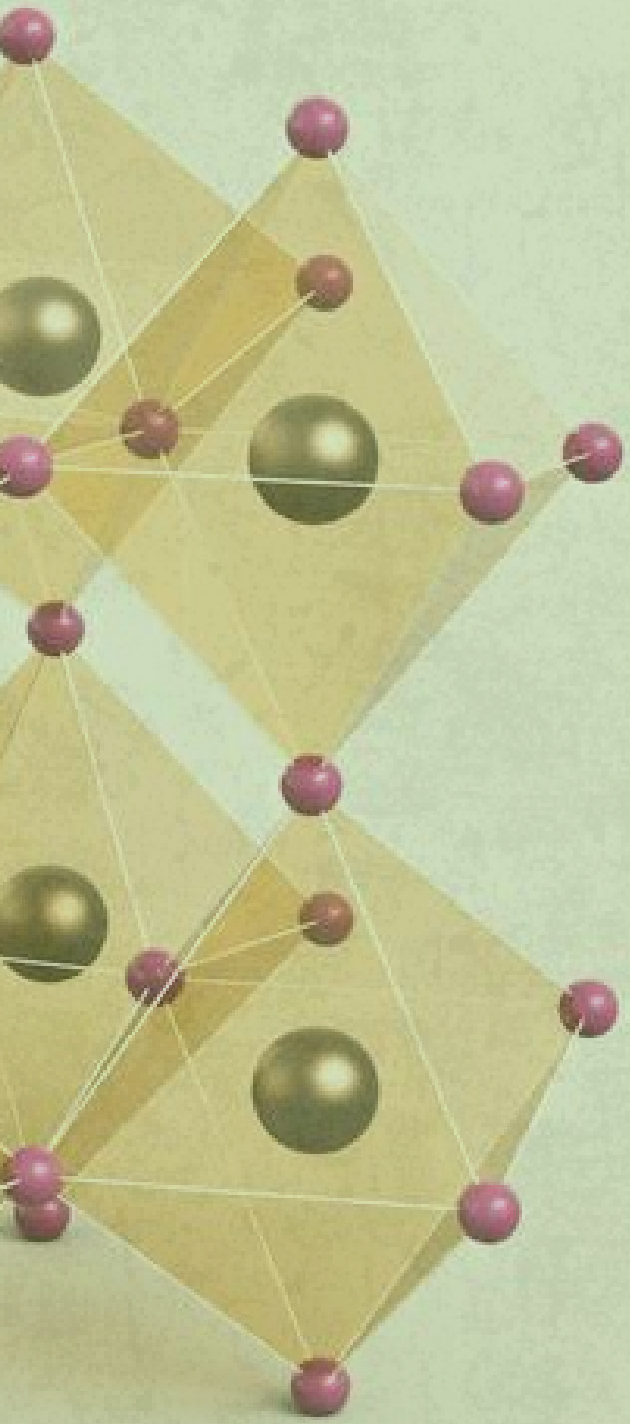

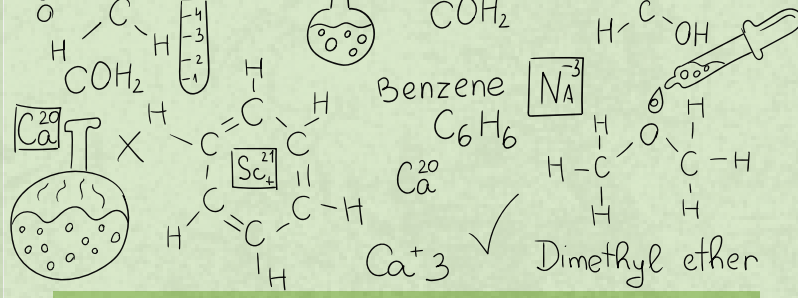

Altınküre Teknokent Kolejinde kimya dersleri, sadece teoride kalmıyor. Modern laboratuvarlarımızda deneylerle bilimi keşfederken, öğrendiklerinizi pratiğe dönüştürüyorsunuz.

Deneyimli öğretmenlerimiz eşliğinde, kimyanın hayatımızın her alanındaki etkisini görüyorsunuz.

Her deney, sizi bir adım daha ileriye taşıyor; her bilgi, geleceğinizi şekillendiriyor.

Altınküre Teknokent Koleji olarak biliyoruz ki merak eden, deneyen ve keşfeden öğrenciler başarıya ulaşır. Bu sebeple de öğrencilerimi bilimin ışığında yarınlara hazırlıyoruz. Derslerimizde bilimi sadece kitaplardan okumuyor; hayatın içinde, laboratuvarda ve doğada yaşayarak keşfediyoruz:

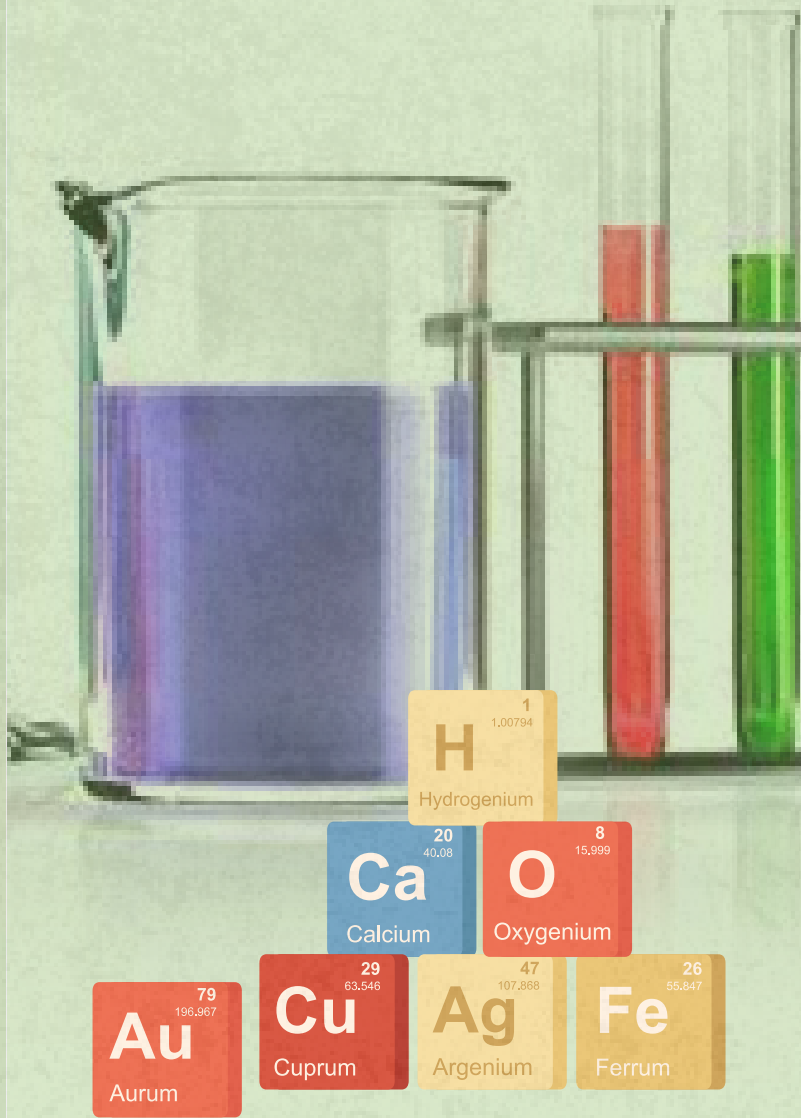



🧪 **LABORATUVAR ÇALIŞMALARI**

Kimyanın Renkleri: Kırmızı lahana ile doğal asit-baz indikatörleri hazırlıyoruz.

Sihirli Bilim: İyot saati, yanmayan para ve sülfürik asit ile şekerin şaşırtıcı dönüşümünü gözlemledik.

✨ **ÖZEL ETKİNLİKLER ve WORKSHOP**larla bilimi kutlamayı da ihmal etmiyoruz:

23 Ekim Dünya Mol Günü: Öğrencilerimizle hazırladığımız yaratıcı panolarla kimyanın temelini selamladık.

Parfüm Workshop: Kendi kokularımızı tasarladığımız bilimsel bir atölye çalışması gerçekleştirdik.







"bilim, her gün yeni bir macera demektir."

Sakarya Altınküre Teknokent Koleji'nde Biyoloji Dersi: Bilimsel Keşif Yolculuğu



ALTINKÜRE TEKNOKENT KOLEJİNDE BİYOLOJİ DERSLERİ

Altınküre Teknokent Kolejinde, öğrencilerimiz sadece biyolojiyi öğrenmez. Yaşamı anlamayı öğrenir. Çünkü biz biliyoruz ki, doğadaki dengeyi korumak, geleceğe duyulan en büyük sorumluluktur. Hayatı gözlemleyerek bilimin ışığında yaşama dokunan bir nesil yetiştiriyoruz.

Bilimin Işığında: Altınküre Teknokent Kolejinde **LABAROTUVAR DENEYİMLERİ**

Altınküre Teknokent Kolejinde öğrenciler, teorik bilgileri deneylerle pekiştirerek bilimin heyecan verici dünyasına adım atıyor. Fen Laboratuvarı'nda gerçekleştirilen çalışmalarla öğrenciler, bilimsel düşünme becerilerini geliştirirken öğrenmeyi kalıcı hale getiriyorlar.

Bu dönem laboratuvar etkinliklerinde öğrenciler, sigara dumanının canlı hücreler üzerindeki etkisini gözlemleyerek sağlıklı yaşamın önemini deneysel olarak keşfettiler.





Mikroskop çalışmaları sayesinde farklı hücre türlerini inceleyip hücre yapısının gizemli dünyasını yakından tanıdılar.

Sakarya Altınküre Teknokent Koleji'nde Biyoloji Dersi: Bilimsel Keşif Yolculuğu



Fotosentez deneyleri ile bitkilerin yaşam döngüsündeki oksijen üretim sürecini gözlemleyerek doğanın mucizesine tanıklık ettiler.

Laboratuvarlarımızda yalnızca deneyler değil, aynı zamanda bilimsel ekipmanların tanıtımı da yapıldı. Mikroskop, pipet, beher, petri kabı gibi temel laboratuvar araçları öğrenciler tarafından yakından tanındı ve doğru kullanım yöntemleri uygulamalı olarak gösterildi.





Altınküre Teknokent Koleji olarak hedefimiz, öğrencilerimize sadece bilgi değil; merak, sorgulama ve keşfetme ruhu kazandırmak. Her deney, onların bilimle daha fazla bağ kurmasını sağlıyor ve geleceğin bilim insanlarını yetiştirme yolunda önemli bir adım oluyor.

COĞRAFYA

ALTINKÜRE TEKNOKENT KOLEJİNDE COĞRAFYA DERSİ: DÜNYAYI ANLAMANIN ANAHTARI

Altınküre Teknokent Kolejinde coğrafya dersi, sadece haritalar ve dağ isimlerinden ibaret değildir. Coğrafyayı yaşayarak öğrenmeye, öğrencilerimize doğayla bağ kurma bilinci kazandırmaya ve onları, çevresine duyarlı bireyler olarak yetiştirmeyi amaçlıyoruz.

DERSİ İŞLEME TARZIMIZ

Coğrafya derslerinde teorik bilginin yanında uygulamalı ve keşfetmeye dayalı bir öğrenme yaklaşımı benimsenmektedir. Derslerde:

- Harita okuma ve analiz çalışmaları yapılır.
- Güncel iklim olayları, doğal afetler ve çevresel sorunlar üzerine tartışmalar yürütülür.
- Teknolojik araçlarla (akıllı tahta uygulamaları, dijital haritalar, sanal geziler vb.) dersler zenginleştirilir.
- Öğrenciler, doğayı gözlemleme ve çevreyi anlama becerilerini geliştiren etkinliklerle derse aktif katılım sağlar.

Bu sayede öğrencilerimiz yalnızca “coğrafi bilgi” değil, coğrafi düşünme becerisi kazanırlar





SEMİNERLER

Okulumuzda, Doç. Dr. Mehmet Fatih Döker’in katılımıyla 9. ve 10. sınıf öğrencilerimize yönelik “CBS Nedir?” konulu bir seminer gerçekleştirildi. Seminerde Coğrafi Bilgi Sistemleri’nin (CBS) ne olduğu, hangi alanlarda kullanıldığı ve günümüz dünyasında neden bu kadar önemli olduğu öğrencilerimizin seviyesine uygun, anlaşılır ve ilgi çekici örneklerle ele alındı.

EROZYON DENEYİ

Bu yıl coğrafya dersinde yapılacak en dikkat çekici etkinliklerden biri “Erozyon Deneyi” olacaktır.

Öğrenciler, farklı zemin türleri (bitki örtülü, çıplak toprak, eğimli arazi vb.) üzerinde yapılan küçük ölçekli deneylerle erozyonun nasıl gerçekleştiğini gözlemleyecekler.

Bu deney sayesinde;

- Erozyonun nedenleri ve sonuçları somut biçimde kavranacak,
- Doğal kaynakların korunması bilinci pekiştirilecektir.

Deney sonrasında öğrenciler kendi çözüm önerilerini geliştirerek “Toprağımı Koru” temalı mini sunumlar yapacaklardır.





HEDEFİMİZ

Amacımız, öğrencilerimizin doğayı koruma bilincine sahip, yaşadığı çevreyi anlayan ve dünyanın farklı coğrafyalarına merakla bakan bireyler olarak yetişmelerini sağlamaktır.

Altınküre Teknokent Kolejinde coğrafya dersi; keşfetmeyi, düşünmeyi ve doğayla bütünleşmeyi teşvik eden, yaşayan bir derstir.



TARİH

Tarih derslerinde amacımız öğrencilerimize yalnızca geçmişte yaşanan olayları aktarmak değil; geçmişten hareketle bugünü anlayabilen ve geleceğe dair bilinçli çıkarımlar yapabilen bireyler yetiştirmektir. Bu nedenle derslerimizi ezbere dayalı bir anlayıştan uzak, öğrencilerin aktif olduğu, düşündüğü ve sorguladığı bir süreç olarak planlıyoruz.

KİTAP OKUMA ETKİNLİĞİ

Derslerimizin merkezine yerleştirdiğimiz kitap okuma etkinlikleri, salt bir okuma eyleminin ötesinde, tarihsel empati kurma ve kaynakları analiz etme sürecidir. Öğrenciler, sadece ders kitaplarındaki özet bilgilerle yetinmeyip dönemin ruhunu yansıtan eserlerle temas kurarak tarihsel olayların arka planındaki insani ve sosyolojik unsurları keşfetmektedir. Bu okumalar, öğrencinin tarihsel okuryazarlık seviyesini yükseltirken, olaylara çok boyutlu bakabilme yetisini geliştirmektedir.



TARTIŞMA VE SORGULAMA

Öğrenciler, okudukları metinleri sınıf ortamında tartışmaya açarak; tez, antitez ve sentez süreçlerinden geçirmektedir. Bu yöntem, öğrencinin tarihsel veriler arasında neden-sonuç bağları kurmasını sağlarken, aynı zamanda özgürce düşünme ve fikrini akademik bir dille ifade etme yetisini geliştirmektedir.

SAHADA TARİH: GEZİ

Eğitim modelimizin en somut evresini, tarihi mekanlara yapılan teknik geziler oluşturmaktadır. Müze ve ören yerlerinde gerçekleştirilen bu gözlemler, birer turistik faaliyet değil, açık hava laboratuvar çalışması niteliğindedir.



BELGESEL SEYRETTİRME

Tarihsel verilerin zihinde canlandırılması ve duygusal bir derinlik kazanması amacıyla derslerimizde nitelikli belgesel ve film izletileri gerçekleştirmekteyiz. Bu materyaller, salt bir seyir aracı değil; dönemin estetiğini, toplumsal yapısını ve siyasi atmosferini çözümlediğimiz birer "görsel birincil kaynak" muamelesi görmektedir.



MİLLÎ BAYRAMLAR

Tarihsel süreci takvimsel bir farkındalıkla birleştiren belirli gün ve haftaları kutlama/anma etkinliklerimiz, öğrencinin milli ve evrensel hafızayla bağ kurmasını sağlar. Cumhuriyet Bayramı'ndan 18 Mart Çanakkale Zaferi'ne kadar düzenlenen bu törenler; sadece birer ritüel değil, geçmişin değerlerini bugünün sorumluluğuyla harmanladığımız birer tarih bilinci atölyesidir.



SOSYAL ETKİNLİKLER

Derslerimizin en özgün tarafı, tarihsel bilinci sosyal sorumluluk projeleriyle taçlandırmaktır. Tarihi, toplumdan ve doğadan bağımsız bir süreç olarak görmüyoruz.

YAŞLILARA SAYGI VE VEFA



Yaşlılarımızı ziyaret ederek kurduğumuz bağ, "yaşayan tarih" ile temas etmemizi sağlarken, kuşaklararası aktarımın önemini kavramamıza yardımcı olur.

HAYVANLARI KORUMA VE DOĞA BİLİNCİ



Medeniyet tarihimizin temelinde yer alan "canlıya saygı" ve "merhamet" kültürünü bugünün modern sorumluluklarıyla birleştirir.

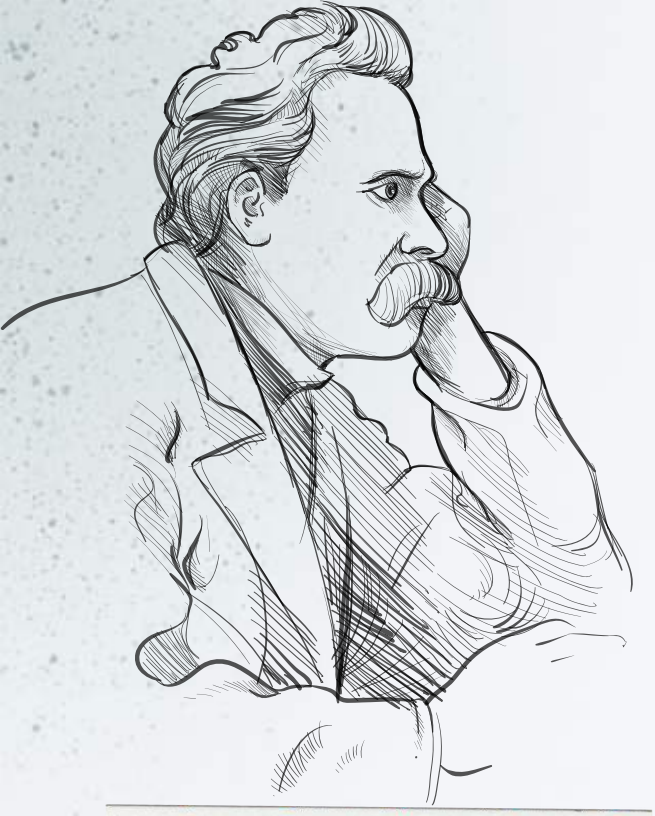

FELSEFE

Altınküre Teknokent Kolejinde felsefe derslerini, sadece anlatılan bir konu değil, yaşanan bir süreç olarak görüyoruz. Münazara etkinlikleri, grup tartışmaları ve soru-cevap oturumlarıyla öğrencilerimizi düşünmeye, sorgulamaya ve kendini ifade etmeye teşvik ediyoruz. Her öğrenci, farklı bakış açılarını keşfederken kendi düşünce yolculuğunu şekillendiriyor.

Altınküre Teknokent Kolejinde, düşünmeyi bir yaşam biçimine dönüştürerek öğrencileri hayata hazırlıyoruz.

HAFTANIN FİLOZOFU ETKİNLİĞİ

Her hafta düzenlediğimiz "Haftanın Filozofu" etkinliğinde öğrencilerimiz, farklı bir filozofu araştırıp sınıfta sunmaktadır. Böylece bilgi doğrudan öğrenciler tarafından paylaşılırken öğrencilerimizin topluluk önünde kendini ifade etme becerisi de gelişiyor. Bu etkinlik, öğrencilerimizin felsefeyi sadece okumakla kalmayıp yaşamasını da sağlıyor.



AYIN FİLOZOFU KÖŞESİ

Felsefe panomuzda "Ayın Filozofu" köşesinde; derse etkin katılım sağlayan, ders malzemelerini eksiksiz getiren ve derste dikkat çeken performanslar sergileyen öğrencilerimizi tanıtıyoruz. Bu köşe, öğrencilerimizin derse olan ilgisini ve motivasyonunu her geçen gün artırıyor.



DRAMA ETKİNLİKLERİ

Felsefe derslerimizde sadece konuşmuyoruz, aynı zamanda kavram draması etkinlikleriyle düşünceleri sahneye taşıyoruz. Öğrenciler, soyut kavramları canlandırarak hem anlamlarını daha derin kavrıyor hem de felsefenin yaşamla ne kadar iç içe olduğunu fark ediyor. Böylece "adalet", "özgürlük", "bilgi" gibi kavramlar sadece kelime olmaktan çıkıp, düşünceye ve duyguya dönüşüyor.













DÜNYA FELSEFE GÜNÜ KUTLAMASI

20 Kasım Dünya Felsefe Günü'ne özel olarak hazırladığımız tiyatro etkinliğinde, büyük filozofların önemli sözlerini sahneye taşıdık. Bu özel günde öğrencilerimizle birlikte hem öğrendik hem de düşünmenin ne kadar keyifli bir süreç olduğunu hissettik.

MÜNAZARA

Felsefe derslerimizde münazara etkinlikleri de yapıyor, öğrencilerimizin eleştirel düşünme ve farklı görüşleri saygıyla tartışma becerilerini geliştirmeye çalışıyoruz. Çünkü felsefe sadece "doğruyu bulmak" değil, "doğruyu aramak" yolculuğudur.

Her haftası yeni bir düşünceyle, her dersi yeni bir sorgulamayla geçen bu felsefe serüveni, bizlere sadece bilgi değil aynı zamanda kendimizi ve dünyayı anlama cesareti kazandırıyor.

DİN KÜLTÜRÜ VE AHLAK BİLGİSİ

Okulumuzda Din Kültürü ve Ahlak Bilgisi dersleri, öğrencilerimizin manevi dünyalarını zenginleştirmek, değerlerini tanımalarını sağlamak ve hayatın anlamına dair sorularına ışık tutmak amacıyla titizlikle işlenmektedir. Derslerimizde yalnızca bilgi aktarımı değil, aynı zamanda yaşantıya dönük uygulamalar, soru-cevaplar ve etkinliklerle öğrencilerin konuları içselleştirmeleri hedeflenmektedir. Dersimizde sadece sınıf ortamında değil, hayatın içinde de anlam kazanıyor. Öğrencilerimizle birlikte hem bilgimizi pekiştirmek hem de maneviyatı doyasıya yaşamak için çeşitli etkinlikler düzenliyoruz.



KANDİL PROGRAMI

Miraç Kandili vesilesi ile anlamlı bir program gerçekleştirildi. Programda öncelikle Kur'an-ı Kerim tilaveti yapıldı, ardından günün anlam ve önemi üzerine konuşmalar gerçekleştirildi. Miraç Kandil'inin Müslümanlar için ifade ettiği değer, namaz ibadetinin hayatımızdaki yeri ve Peygamber Efendimiz 'in (s.a.v.) ümmetine bıraktığı bu manevi miras üzerinde duruldu. Etkinlik öncesinde "Miraç Kandili ve Namaz İbadetinin Müslüman Hayatındaki Yeri" konulu kompozisyon yarışması düzenlendi. Yarışmada dereceye giren öğrenciye programda ödül takdimi yapıldı. Program ilahilerle zenginleştirildi, manevi atmosfer pekiştirildi.



DEĞERLER EĞİTİMİ

Dersimizde yalnızca bilgi aktarımıyla sınırlı kalmayıp, öğrencilerimizin karakter gelişimine katkı sağlayacak değerler eğitimi ile de desteklenmektedir. Her ay belirlenen bir değer üzerinde durularak öğrencilerimizin bu kavramları hayatlarında uygulamaları hedeflenmektedir. Örneğin ocak ayında sabır değeri işlenmiş, günlük hayatımızda sabırlı olmanın önemi çeşitli örneklerle ele alınmıştır. Diğer aylarda ise mütevazılık, saygı, estetik, dürüstlük, adalet, özgürlük, sorumluluk, temizlik, sağlıklı yaşam, sevgi, dostluk, merhamet, yardımseverlik, vatanseverlik, çalışkanlık, tasavvuf, duyarlılık, aile bütünlüğü ve mahremiyet gibi değerler üzerinde durulmuştur.
Derslerde bu değerler yalnızca teorik olarak anlatılmamış, aynı zamanda öğrencilerin aktif katılımıyla etkinlikler, kısa canlandırmalar, ayet ve hadislerle bağlantılar yapılarak kalıcı hale getirilmiştir.

DÜNYA ENGELLİLER GÜNÜ ETKİNLİĞİ

Sakarya Üniversitesi Hukuk Fakültesinde Öğretim Görevlisi olan görme engelli Huzeyfe Aydın'ı Dünya Engelliler Günü kapsamında okulumuzda konuk ettik. Hocamız; yaşam hikâyesi, azmi ve güçlü motivasyonuyla öğrencilerimize ilham veren bir konuşma gerçekleştirdi.
Okulumuzda yapılan bu tür çalışmalar, öğrencilerimizin hem akademik hem de manevi gelişimlerine katkı sunmaya devam edecek. Maneviyatla güçlenen kalpler, hayatta daha sağlam adımlarla yürümeyi öğreniyor. İnancını bilen, değerlerine sahip çıkan nesiller yetiştirmek en büyük gayemiz olmaya devam edecektir.



Beden Eğitimi ve Spor



OKÇULUK

Gün Spor Kulübü'nün katkılarıyla okulumuzda okçuluk etkinliği gerçekleştirdik.

Beden eğitimi, yalnızca spor yapmak değil; bedeni, zihni ve karakteri birlikte güçlendirmektir. Farklı spor branşlarında verilen etkili eğitimlerle öğrencilerimiz, hem fiziksel hem de zihinsel potansiyellerini keşfeder. Her antrenman; disiplin, dayanıklılık ve takım ruhu üzerine kurulu bir gelişim yolculuğudur. Sporla büyüyen gençlerimiz, sağlıklı bir bedenin güçlü bir zihinle birleştiğinde neler başarabileceğini deneyimleyerek öğrenir. Oyun alanlarında kazanılan özgüven, liderlik ve paylaşım bilinci, yaşamın her alanına taşınır.

KONFERANS

Okulumuzda, Uzman Diyetisyen Cansu Köksal'ın katılımıyla "Besin Ögeleri ve Sağlıklı Beslenmenin Adölesanlar Üzerindeki Etkisi" konulu konferans gerçekleştirildi.

Konferansta; adölesan dönemde sağlıklı beslenmenin büyüme, gelişim, akademik başarı ve yaşam kalitesi üzerindeki etkileri ele alındı.

DOĞA TUTKUNLARIYLA BULUŞTUK!

Türkiye Dağcılık Federasyonu Sakarya İl Temsilcisi Yusuf Aydın, öğrencilerimize yönelik gerçekleştirdiği konferansta dağcılık, doğa yürüyüşlerinin önemi, temel güvenlik kuralları, doğa bilinci konularında değerli bilgiler paylaştı.

Öğrencilerimizin doğayla iç içe, bilinçli ve güvenli bir şekilde aktivitelerde yer alması için çalışmalarımıza devam ediyoruz.

BAŞARI ÖDÜLLERİ

Erenler İlçe Spor Müdürlüğünün düzenlediği dart turnuvasında okulumuz öğrencileri büyük bir başarıya imza atarak 2 birincilik ve 1 üçüncülük elde etmiştir. Öğrencilerimizi ve emeği geçen öğretmenlerimizi tebrik eder, başarılarının devamını dileriz.

Okulumuzu çeşitli branşlarda başarıyla temsil eden öğrencilerimizi tebrik ediyoruz.

Dartta birinci ve üçüncü, kick boksta üçüncü, futsalda dördüncü olan öğrencilerimize madalyalarını verdik. Başarılarının artarak devam etmesini diliyoruz.



REHBERLİK

Aile Yılında



Okuldan Eve Uzanan Rehberlik Köprüsü

Aile, bireyin ilk sosyal çevresi; okul ise bu çevrenin en önemli tamamlayıcısıdır. Aile Yılı kapsamında rehberlik servisi olarak gerçekleştirdiğimiz veli ev ziyaretleri, bu iki önemli yapıyı aynı zeminde buluşturmayı amaçlamaktadır. Çünkü biliyoruz ki çocuğun gelişimi, ancak okul ve ailenin iş birliğiyle güçlenir. Gerçekleştirdiğimiz bu ziyaretlerde, yargılamadan dinleyen, çözüm odaklı yaklaşan ve iş birliğini önceleyen bir anlayış benimsiyoruz. Ailelerle kurulan bu sıcak ve samimi iletişim, öğrencilerimizin kendilerini güvende hissetmelerine, okula aidiyet duygularının artmasına ve gelişim süreçlerinin desteklenmesine önemli katkılar sağlamaktadır. Rehberlik servisi olarak, ailenin eğitimin ayrılmaz bir parçası olduğuna inanıyor; her ziyaretle bu inancı daha da pekiştiriyoruz. Çünkü güçlü aile, güçlü birey; güçlü birey ise güçlü bir toplum demektir.

> “bir çocuğun dünyasını anlamanın yolu, **ailesinin kapısından geçer.**”

2025'E
YÖN VEREN YENİ ADIMLAR

Altınküre Rehberlik Servisi olarak amacımız; öğrencilerimizin akademik, sosyal ve duygusal gelişimlerine katkı sunarken okul–veli–öğretmen iş birliğini güçlendirmektir. Bu bağı yaptığımız veli-öğretmen ve öğrenci seminerleri ile desteklemekteyiz.



OKUL PSİKOLOJİK DANIŞMANI ANLATIYOR!

Her ay belirlenen temalar doğrultusunda kısa ama etkili videolarla sosyal medyaya içerik oluşturuyoruz.

Ebeveynlik, sınav kaygısı, iletişim, motivasyon, verimli ders çalışma gibi konularda sizlere yol gösterecek içeriklerle, okul dışında da öğrencilerimizin/velilerimizin yanında oluyoruz.



BIRLIKTE DAHA GÜÇLÜ BIR EĞITIM YILI

Altınküre Rehberlik Servisi olarak biliyoruz ki, öğrencinin gelişimi bir ekip işidir.

Veli, öğretmen ve rehberlik birimi el ele verdiğinde, öğrencilerimiz hem akademik hem de duygusal açıdan en iyi potansiyellerine ulaşabilirler.

Rehberlik servisi her zaman sizlerin yanında, birlikte gelişmeye hazır!

UNUTMAYIN!

İngilizcenin Gücü

DÜNYAYA AÇILAN BİR KAPI

Motivasyon Etkinliği

Günümüzün küreselleşmiş dünyasında İngilizce, yalnızca bir okul dersi değil; sayısız kapıyı açan bir anahtar. Yurt dışında eğitim görmekten uluslararası bir kariyer inşa etmeye, farklı kültürleri keşfetmekten en yeni bilgi ve teknolojiye erişmeye kadar İngilizce, kıtalar arası insanları birbirine bağlar. Milyonlarca insanla iletişim kurmanıza, küresel medyayı anlamanıza ve dünyanın her yerinde konuşulan bir dilde kendinizi güvenle ifade etmenize olanak tanır.

Okulumuzda, İngilizceyi yalnızca yabancı bir dil olarak değil, aynı zamanda öğrencileri geleceklerinin her alanında güçlendiren bir yaşam becerisi olarak da öğretmeyi hedefliyoruz. Misyonumuz basit: Öğrencilerin sadece İngilizce öğrenmelerine değil, aynı zamanda onu yaşamalarına da yardımcı olmak. Her ders, her aktivite ve her etkinlik, İngilizceyi öğrencilerin günlük yaşamlarının doğal bir parçası haline getirmek, dünyanın her yerinde güvenle kullanabilecekleri bir araç haline getirmek için tasarlanmıştır.



İngilizce Sınıfında

AKTİF ÖĞRENME

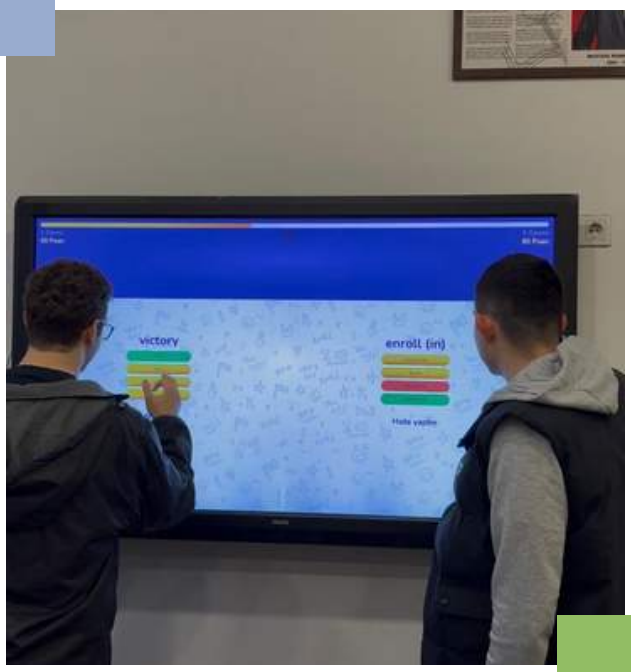

İngilizce derslerimiz dil bilgisi kurallarının ve kelime listelerinin çok ötesine geçer. Derslerimizi etkileşimli, yaratıcı ve pratik olacak şekilde tasarlıyor ve öğrencilerin dili gerçek hayattaki bağlamlarda doğal ve kendinden emin bir şekilde kullanmalarına yardımcı oluyoruz.

- **Konuşma Aktiviteleri:** Rol yapma oyunları, diyaloglar, röportajlar ve tartışmalar aracılığıyla öğrenciler, düşüncelerini akıcı ve kendinden emin bir şekilde ifade etme pratiği yaparlar.
- **Dinleme Alıştırmaları:** Podcast'ler, sohbetler ve kısa videolar gibi özgün ses materyalleri kullanarak öğrenciler anlama becerilerini geliştirir ve farklı aksanlara ve konuşma stillerine alışırlar.
- **Okuma Alıştırmaları:** Makalelerden ve hikâyelerden gerçek dünya metinlerine kadar, okuma seansları öğrencilerin kelime dağarcıklarını zenginleştirmelerine ve eleştirel düşünme becerilerini geliştirmelerine yardımcı olur.
- **Yazma Görevleri:** Öğrenciler e-postalar, denemeler ve yaratıcı metinler yazarak fikirlerini nasıl organize edeceklerini ve yazılı İngilizcede nasıl net bir şekilde iletişim kuracaklarını öğrenirler.

İNGİLİZCE KULÜBÜ

İngilizce Kulübümüz, öğrencilere öğrenmelerini sınıfın ötesine taşıma fırsatı sunar. İngilizce seviyelerini başarıyla tamamlayan öğrenciler, akademik ve profesyonel yolculuklarını destekleyen uluslararası geçerliliğe sahip sertifikalar alırlar.

Kulüpte çeşitli eğlenceli ve eğitici etkinlikler düzenliyoruz:

- **Rol Yapma Oyunları ve Hikâye Anlatımı:** Öğrenciler kısa oyunlar sergileyerek veya hikâye anlatarak konuşma ve yaratıcılıklarını geliştirirler.
- **Dil Oyunları:** Taboo ve Çarkıfelek gibi etkinlikler, kelime dağarcığını ve ifadeleri öğrenmeyi daha keyifli hale getirir.
- **Film Günleri:** Birlikte sinemada veya okulda İngilizce filmler izleyerek öğrencilerin görsel ve işitsel dil becerilerini geliştirirken aynı zamanda kültür ve bağlamı keşfederiz.

Ayrıca, öğrencileri teşvik etmek, ilerlemelerini takip etmek ve başarılarını kutlamak için mevcut ünitelerimize dayalı motivasyon panoları düzenli olarak hazırlıyoruz.







BÖLGESEL VE ULUSAL

BAŞARILARIMIZ

Sanayi ve Teknoloji Bakanlığı ile Milli Eğitim Bakanlığı tarafından Türk Patent ve Marka Kurumu'nun düzenlediği Türkiye Liseler Arası Patent ve Faydalı Model yarışmasında 1035 başvuru arasından ilk 30 proje arasından 15. sıradan ödülümüzü aldık. Öğrencilerimiz, Ömer ÖNGER, Enes SAY, Enes DUMAN ve Ahmet Yavuz KAYIN' ı tebrik ederiz.





Sakarya Teknokent, Sakarya Üniversitesi Füzyon Kuluçka ve Sakarya İl Milli Eğitim Müdürlüğü ile yapılan G-Young Hızlandırılmış Genç Girişimci yarışmasında 2 proje ile yarı finale , 1 proje ile finale kalarak 2. sıradan ödülümüzü aldık.







KULÜPLERİMİZ

3 BOYUTLU TASARIM KULÜBÜ

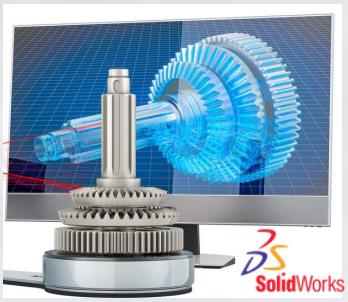



3D Tasarım Kulübü, öğrencilerin hayal gücünü dijital ortama aktarmalarını sağlar. Üç boyutlu modelleme programları kullanılarak özgün tasarımlar hazırlanır. Tasarım süreci sayeesinde öğrenciler hem teknik bilgi hem de estetik bakış açısı kazanır.



YAZILIM KULÜBÜ

Yazılım kulübünde öğrencilerimiz temel seviye yazılım dili öğrenerek kodlama yaparlar. Proje tabanlı eğitim sayesinde kendi yazılım projelerini hayata geçirirler.





PLC OTOMASYON KULÜBÜ

PLC Otomasyon Kulübü, endüstriyel otomasyon sistemlerini tanıtmayı ve uygulamalı öğretmeyi hedefler. Öğrenciler, kontrol sistemleri ve programlanabilir lojik kontrol cihazları üzerinde çalışmalar yapar. Bu kulüp, öğrencileri geleceğin mühendislik ve sanayi teknolojilerine hazırlar.



ARDUİNO ROBOTİK KODLAMA KULÜBÜ

Arduino ve Robotik Kodlama Kulübü, öğrencilerin elektronik ve kodlama alanında uygulamalı deneyim kazanmasını sağlar. Sensörler ve robotik sistemler üzerinde projeler geliştirilir. Öğrenciler, teknolojiyi tüketen değil üreten bireyler olma yolunda önemli adımlar atar.



DİL BİLGİSİ KULÜBÜ

Dil Bilgisi Kulübü, Türkçeyi doğru ve etkili kullanma becerisi kazandırmayı amaçlar. Yazım kuralları, anlatım teknikleri ve kelime zenginliği üzerine çalışmalar yapılır. Öğrenciler, kendilerini daha doğru ve özgüvenli ifade etmeyi öğrenir.



İNGİLİZCE KULÜBÜ

İngilizce Kulübü, öğrencilerin yabancı dil becerilerini geliştirmeye yönelik etkinlikler düzenler. Konuşma, dinleme ve kelime çalışmaları ile pratik ağırlıklı eğitim sunulur. Öğrenciler, İngilizceyi günlük yaşamda aktif şekilde kullanma fırsatı bulur. Eğitim sonunda Oxford Üniversitesi onaylı sertifika verilir.

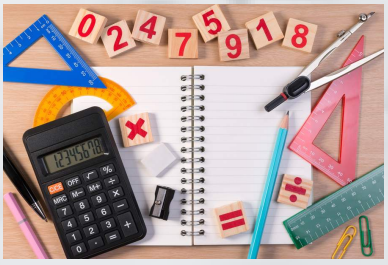

MATEMATİK KULÜBÜ

Matematik Kulübü, analitik düşünme ve problem çözme becerilerini güçlendirmeye odaklanır. Eğlenceli etkinlikler, yarışmalar ve zeka oyunları ile matematik sevdirilir. Öğrenciler, akademik başarılarını destekleyecek güçlü bir temel oluşturur.

ALTINKÜRE OKULLARI

ANAOKULU • İLKOKUL • ORTAOKUL • ANADOLU LİSESİ
FEN LİSESİ • TEKNOKENT KOLEJİ



ALTINKÜRE İLKOKUL ve ORTAOKUL

Bahçelievler Mh. Muhsin Yazıcıoğlu Bulvarı
No:22 A Serdivan / SAKARYA **T: 0264 275 20 17**
info@altinkureokullari.com



ALTINKÜRE FEN VE ANADOLU LİSESİ

Bahçelievler Mh. Muhsin Yazıcıoğlu Bulvarı
No:22 A Serdivan / SAKARYA **T: 0264 666 25 02**
lise@altinkureokullari.com



ALTINKÜRE TEKNOKENT
MESLEKİ VE TEKNİK ANADOLU LİSESİ

Erenler Mh. 1175. Sk. No:6 54200
Erenler / SAKARYA **T: 0264 277 20 19**
www.altinkureteknokent.com

AltinkureOkullari | www.altinkure.k12.tr

TEKNOKENT KOLEJİ

HAYATA HAZIRLAR



ALTINKÜRE

Erenler Mh. 1175. Sk No:6 54200 Erenler / SAKARYA
T: 0264 277 20 19 G: 0552 277 80 19
sakarya.teknokentkoleji.com.tr

@altnkureteknokentkoleji9582
altinkureteknokentkoleji
altinkureteknokentkoleji
altinkure-teknokentkoleji